

Linkserver3000 门禁一卡通管理软件

特点

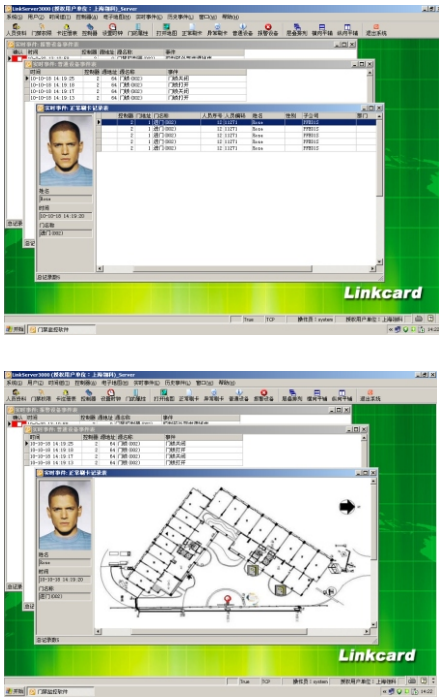

可设定人员的出入级别、管制时段、区域，实时监控人员及设备的运行情况。亦可对进出人员进行权限管理

- 三种语言：中文简体/繁体/英文，客户可自己选择和切换；
- 三种数据库：MS_Access2000/MSDE/MS-SQL2000/2005；
- 发卡、授权；32种操作员权限管理。
- 数据备份、恢复；表格可输出 Excel/TXT 格式文件。
- 软件分为单机版、网络版、综合版等，方便用户实现各种功能。
- 全年节假日设置；未来一周内临时时间设置。
- 16幅电子地图功能，直接监控各门禁点的开关状态。
- Anti-Pass back 反潜回门禁管制
- 多种可编程进入密码控制/卡加4位密码进入/个人8位密码进入/超级密码进入
- 支持多卡同时刷卡开门
- 多种时间设置：全年节假日设置/每个门可设置15个时间组/未来一周的临时卡设置
- 多种门状态工作方式：门常开/门常闭/首卡读卡开门控制/休眠控制/安全状态
- 任意门点的远程手动控制
- 24组联动功能，可任意设置，轻松实现银行二道门/三道门互锁功能
- 多种报警功能（支持辅助继电器输出）：/门开超时/门被强行打开/控制器被破坏被挟持时，可输入胁迫密码
- 远程开门，集中控制
- 一卡通软件，含考勤，记次消费，在线巡更，会议签到，停车场管理等模块
- 多种级别、多种权限，安全可靠。
- 电梯管理：住户刷卡后可直达所住楼层。
- 访客管理：出入口可进行访客登记并发卡，到时间后自动失效。
- 强大的报表功能，能生成各类报表，可根据时间、个人、部门等信息来生成报表。

Linkserver-Time 考勤管理软件模块

特点

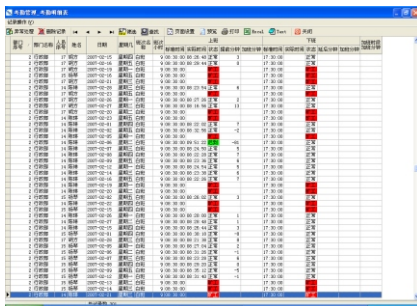

支持一天刷多次卡；有请假、工作日加班、节假日加班、外勤、刷卡调整等功能；支持轮班、跨天上班、多班倒；能到出各种报表，提供丰富的多条件组合查询功能。

- 三种语言：中文简体/繁体/英文，客户可自己选择和切换。
- 三种数据库：MS_Access2000/MSDE/MS-SQL2000及后继数据库。
- 多级操作员权限管理，各部门负责人只能操作本部门考勤数据。
- 数据备份、恢复；表格可输出 Excel/TXT 格式文件。
- 任意设置考勤点，任意设置班次。可实现跨天设置班次。
- 可建立排班表，并可以实现循环。
- 各种外勤、请假、加班等异常打卡事件的处理。
- 强大的报表功能，能生成各类报表，可根据时间、个人、部门、班次等信息来生成报表。
- 强大的班组设置功能，操作更加简便。
- 可实现“三班倒”功能，特别适合工厂等班次较多的应用场合。

Linkserver-PT 在线巡更软件模块

特点



支持一天刷多次卡；有请假、工作日加班、节假日加班、外勤、刷卡调整等功能；方便实时掌握巡更情况，特别适合看守所、公安机关、高档小区等高安全性场所。

- 三种语言：中文简体/繁体/英文，客户可自己选择和切换；
- 二种数据库：Access2000/SQL2000；
- 数据备份、恢复；表格可输出 Excel/TXT 格式文件。
- 任意设置巡更点，任意设置班次。可实现跨天设置班次。
- 实时反映巡更状况。
- 任意设置巡更点，任意设置路线和班次。
- 可建立巡更排班表，并可以实现循环。
- 各种颜色提示功能，不同的事件类型采用不同的颜色显示。
- 迟到/漏巡自动声音提示，播报所在点的语音。自动播放汉字中文发音。
- 强大的报表功能，能生成各类报表，可根据时间、个人、部门、班次等信息来生成报表。
- 强大的班组设置功能，操作更加简便。

Linkserver3000 记次定额消费管理软件模块 会议签到管理软件模块

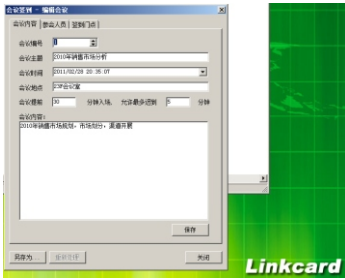

特点

会议签到管理软件模块

会议签到系统与Linkserver3000门禁系统配合使用，可直接将会议门禁点设为签到点，与会人员持日常用的门禁IC或ID卡刷卡签到，远程管理终实时显示会议内容，应出席人员、已签到人员及实时显示签到人员姓名图像等情况。使用会议签到系统无需另外添加硬件设备即可快速高效进行会议管理，完善会议管理制度。

计次消费模块

任意设置消费点，任意设置金额；任意设置消费时段；
强大的报表功能，能生成各类报表，可根据时间、个人、部门、班次等信息来生成报表。、强大的班组设置功能，操作更加简便。

系统图

